

乐会云会议系统

服务器部署指南 2018. 10. 18



©2015- 2018 沈阳乐会科技有限公司 版权所有

前言

沈阳乐会科技有限公司成立于 2016 年 4 月，总部位于东北老工业基地中心城市沈阳，公司致力于企业级网络视频会议系统、互联网视频会议服务平台的研发、应用及运营，为各行各业的商业客户提供全天候、全方位的服务。我们力争打造国内最专业的互联网视频会议服务平台。

公司是在国家大力提倡的创业创新的鼓舞下，由十多年视频会议行业从业经验的，国内顶尖的团队倾力组建，公司高层及研发、销售团队曾经是国内最大的音视频会议运营平台提供商视高科技的研发高管以及核心团队成员。虽然成立时间比较晚，但研发技术水平在国内同行业中名列前茅，产品核心底层基于 Google 的 WebRTC 深度研发，独有的服务器集群架构，可以实现音视频、电子白板、屏幕共享等功能的分布式部署，满足大并发、大用户量的实时会议需求。

公司主打产品“乐会云视频会议系统”是基于云计算技术的“高效、便捷、低成本”的网络视频会议系统软件。使用者只需进行简单的操作，便可快速高效地与全球各地团队及客户同步分享语音、视频及数据文件，会议中视音频数据的传输、处理等复杂技术由乐会云会议系统平台为使用者全程提供保障。“乐会云视频会议系统”率先采用国际最领先的 H. 264 视频编码，视频清晰度可达 720P 及 1080P 最高标准，为用户提供身临其境的视频沟通效果。

不管是在公司会议室、办公室、列车、候机室，你甚至可以在家里的沙发上，进行全球性的会议，真正实现“高效、便捷、低成本”现代化办公。

产品广泛服务于政府、军队、公检法、IT、电力、运营商、金融、交通、教育、医疗等多个领域，可进行远程商务会议、远程客户服务、远程教育、远程证券股评、远程培训咨询、远程医疗、电子政务、远程招聘等业务，各领域典型用户包括四川利君精华药业有限责任公司，昆仑能源有限公司，南宁铁路局钦州供电段，蒙牛乳业，科大讯飞安徽省教育，援疆“双语”教育远程教师培训、合肥亿帆生物医药有限公司、安徽岳西县教育局等等多家单位，销售额和市场占有率持续领先。

目录

前言.....	2
乐会云会议系统使用指南.....	4
一、服务器安装、部署、卸载.....	4
1. 服务器运行环境.....	4
2. 安装服务器软件.....	4
3. 快速部署服务器.....	6
4. 卸载服务器.....	10

乐会云会议系统使用指南

一、服务器安装、部署、卸载

1.服务器运行环境

操作系统为 windows Server 2003、Server 2008、Server 2012 及以上版本。

服务器端软件数据库使用的 mysql，服务器安装包中自带 mysql 的版本，安装时无需另行安装 mysql 程序，服务器安装包大小为 12.6MB。

你的服务器的配置最低要求为：

硬件	配置
CPU	2.0GHZ
内存	2GB
硬盘	40GB

2.安装服务器软件

乐会云服务器为您提供简单快捷的软件安装向导，本站【下载中心】下载最新客户端，下载链接地址：
<http://www.lemeeting.com/download/server/last/server-0.2.2.7.exe>

双击安装包进行安装，安装向导如图所示。



图 1-2-1

点击【下一步】，仔细阅读“授权协议”，点击【我接受 (I)】，如图所示。

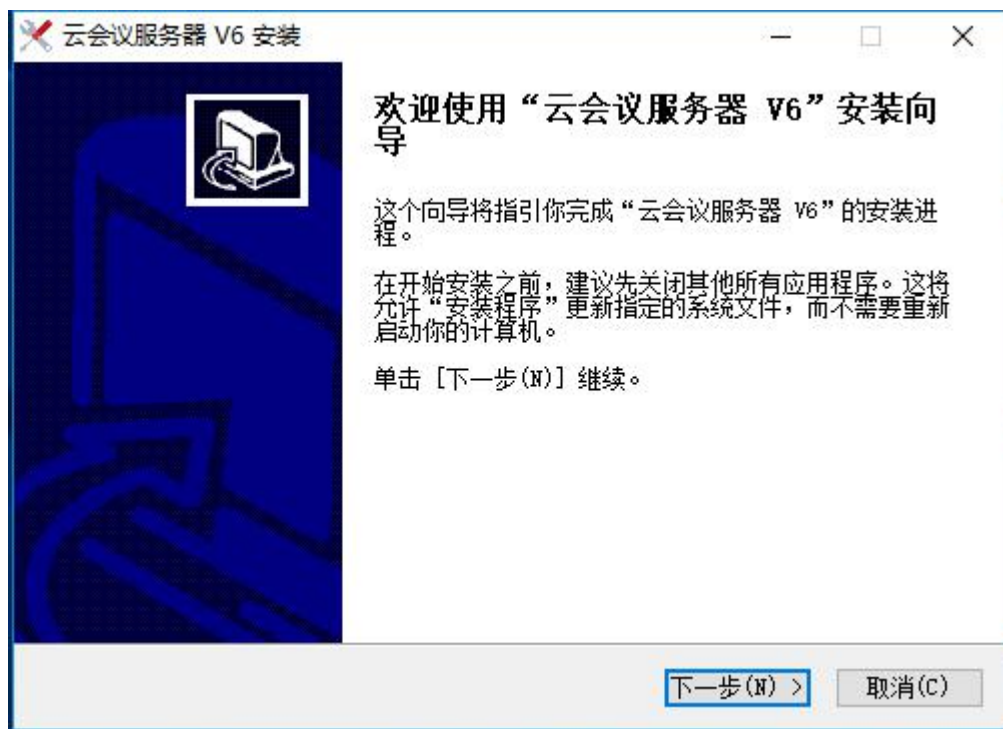

图 1-2-2

向导进入选择安装位置，若无特殊要求，直接点击【安装 (I)】，默认路径安装即可，如图所示。

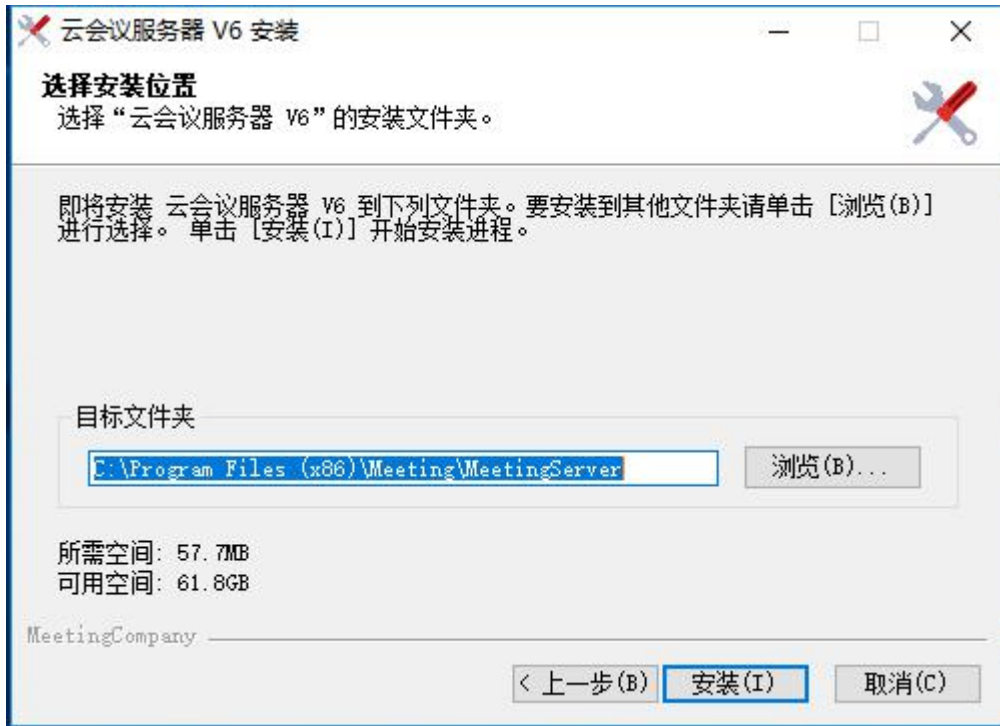

图 1-2-3

安装完成后，如图所示，点击【完成 (F)】结束安装向导。

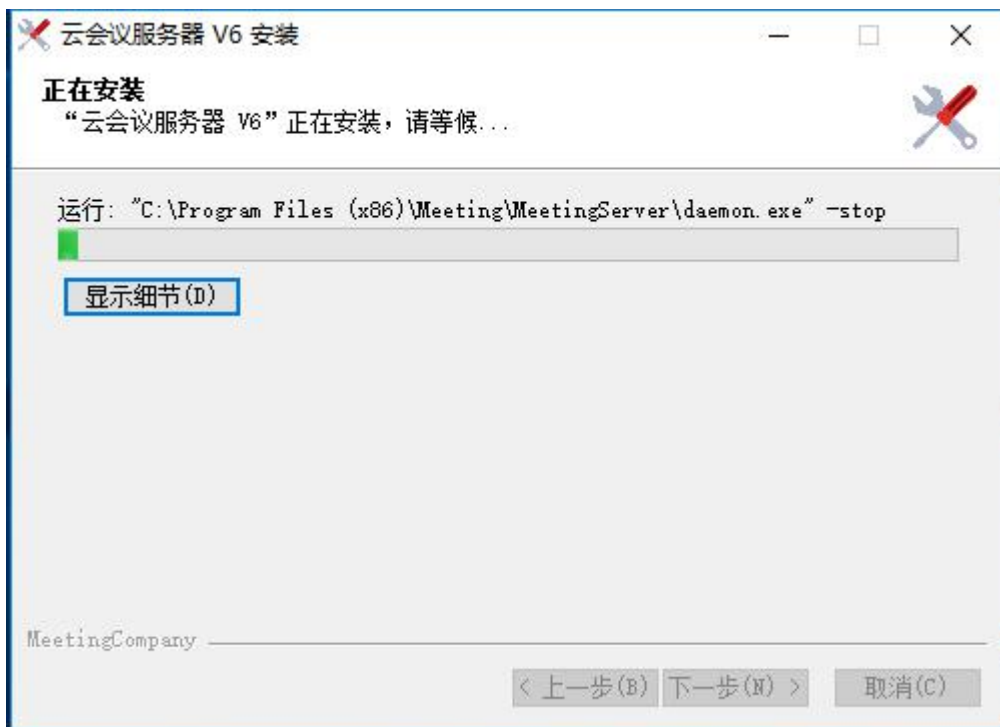

图 1-2-4

3.快速部署服务器

服务器安装完成，默认状态下【运行服务管理器】选中，直接点击【完成 (F)】则服务管理器向导启动，如图所示。

<input checked="" type="checkbox"/> 连接中心地址	[127.0.0.1]:2810:0
<input checked="" type="checkbox"/> 连接中心密码	
<input checked="" type="checkbox"/> 接入服务器ID	800100
<input checked="" type="checkbox"/> 接入服务器地址*	127.0.0.1
<input checked="" type="checkbox"/> 接入服务器端口	2811
<input checked="" type="checkbox"/> 备份服务器地址	
<input checked="" type="checkbox"/> 备份服务器端口	
<input checked="" type="checkbox"/> 接入服务器密码	123

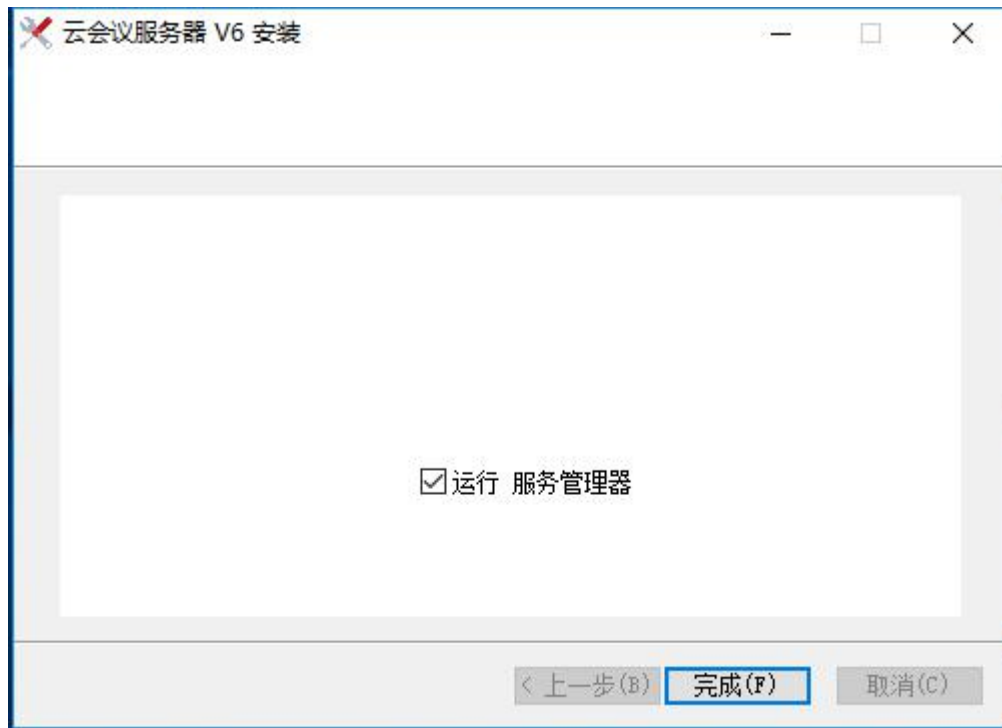
上一步 下一步 批处理启动

图 1-3-1

首先进行，接入服务器的配置项，【接入服务器地址*】为必填项，填入机器实际的 IP 地址（例：192.168.1.104），如果是双 IP 的服务器，请用逗号或分号分隔，例如：192.168.1.104,192.168.1.105。【接入服务器端口】默认是 2811，如果特殊需求接入服务器需要修改端口在此修改。

点击【下一步】，如图所示。

接入服务器设置

<input checked="" type="checkbox"/> 接入服务器ID	800100
<input checked="" type="checkbox"/> 连接接入密码	123
<input checked="" type="checkbox"/> 连接主接入地址	[127.0.0.1]:2811:0
<input checked="" type="checkbox"/> 备份接入地址	
<input checked="" type="checkbox"/> 数据服务器地址*	
<input checked="" type="checkbox"/> 数据服务器端口	2812
<input checked="" type="checkbox"/> 数据服务器密码	
<input checked="" type="checkbox"/> 启用音频服务	<input checked="" type="checkbox"/> 启用电子白板服务
<input checked="" type="checkbox"/> 启用视频服务	<input checked="" type="checkbox"/> 启用屏幕共享服务

上一步 完成 批处理启动

图 1-3-2

在此必须输入【数据服务器地址*】为机器实际的 IP 地址（例：192.168.1.104），如果是双 IP 的服务器，请用分号分隔，例如：192.168.1.104;192.168.1.105。2. 【数据服务器端口】默认是 2812, 如果特殊需求数据服务器需要修改端口在此修改。

点击【批处理启动】，如图所示，服务自动安装和启动。



图 1-3-3



图 1-3-4

自此，服务器快速部署结束。

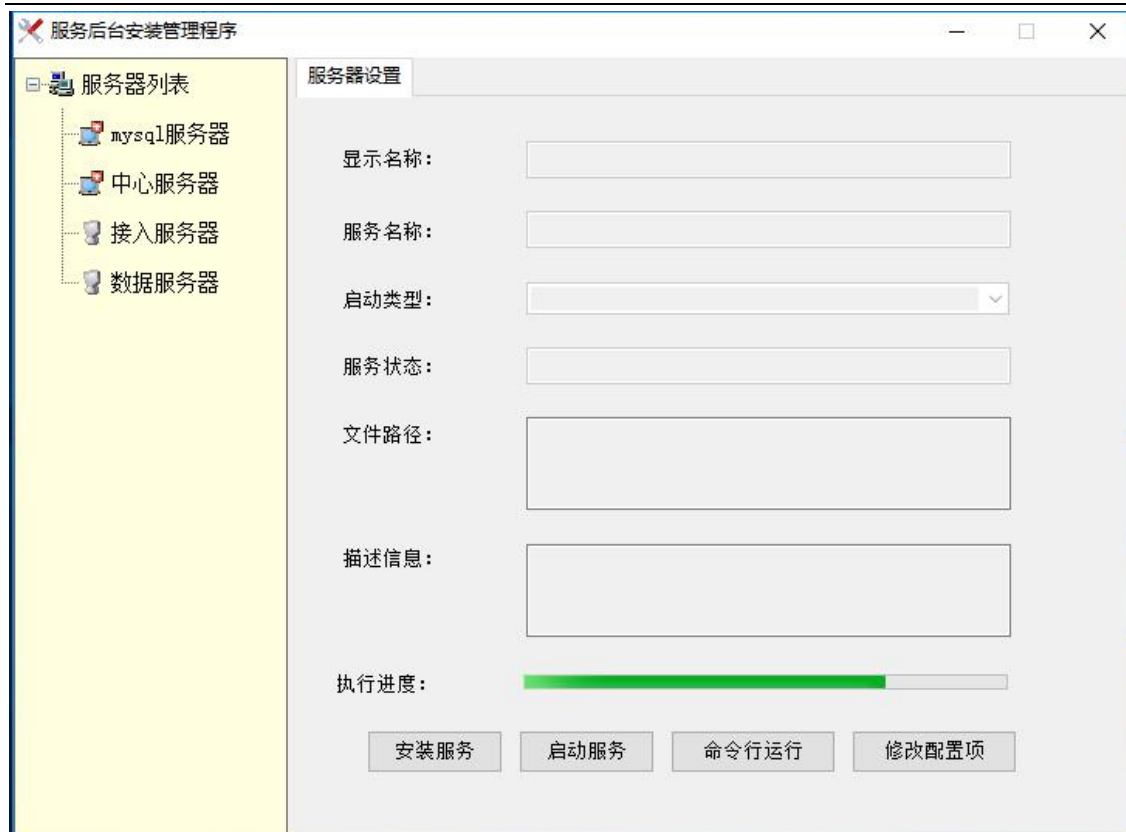
服务器安装后提供 15 天免费试用期，试用完毕请联系相关人员办理购买手续，试用账号如下：

企业 ID: 600600

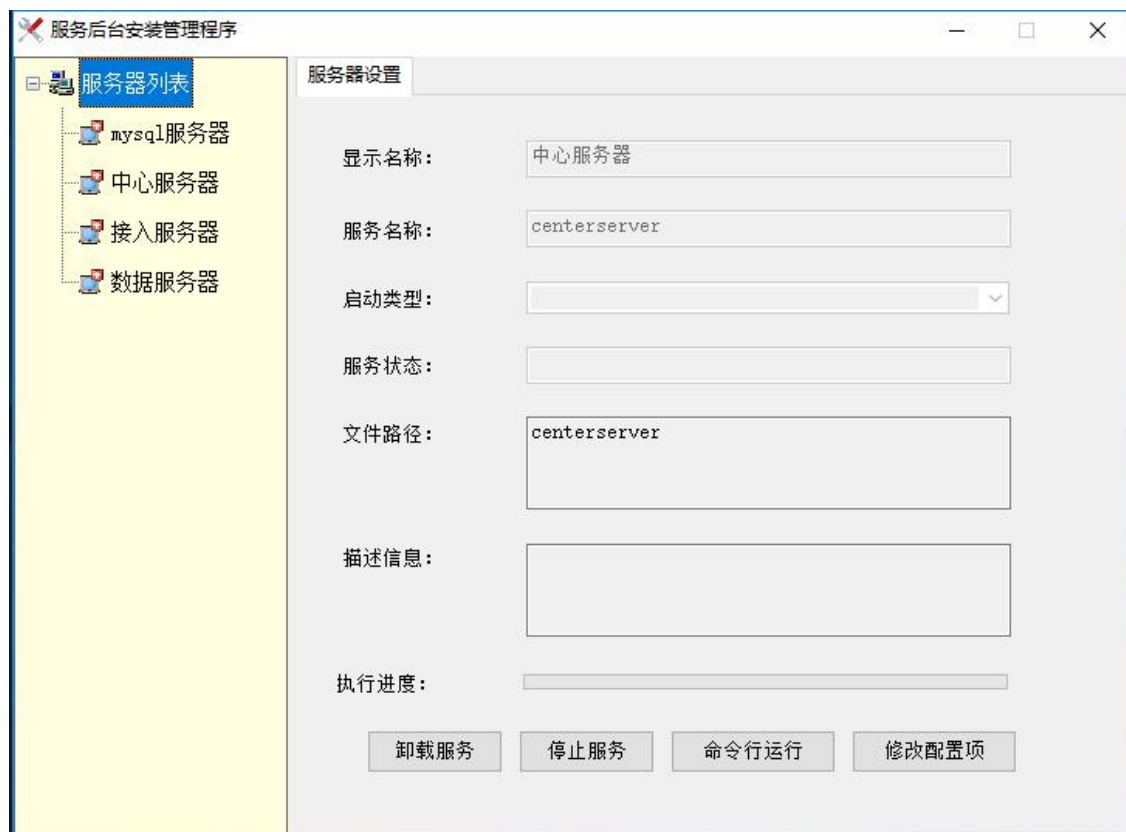
管理员账号: admin

密码: admin

(注: 正式购买用户, 会获得一个新的唯一企业 ID 用于登录, 正式购买用户的企业 ID 通常记录在光盘说明文档、加密狗标签等处, 请注意查找或询问厂家及经销商)

客户端登录前请先设置客户端的【登录设置】, 如图修改服务器地址和端口(注: 默认端口 2810)

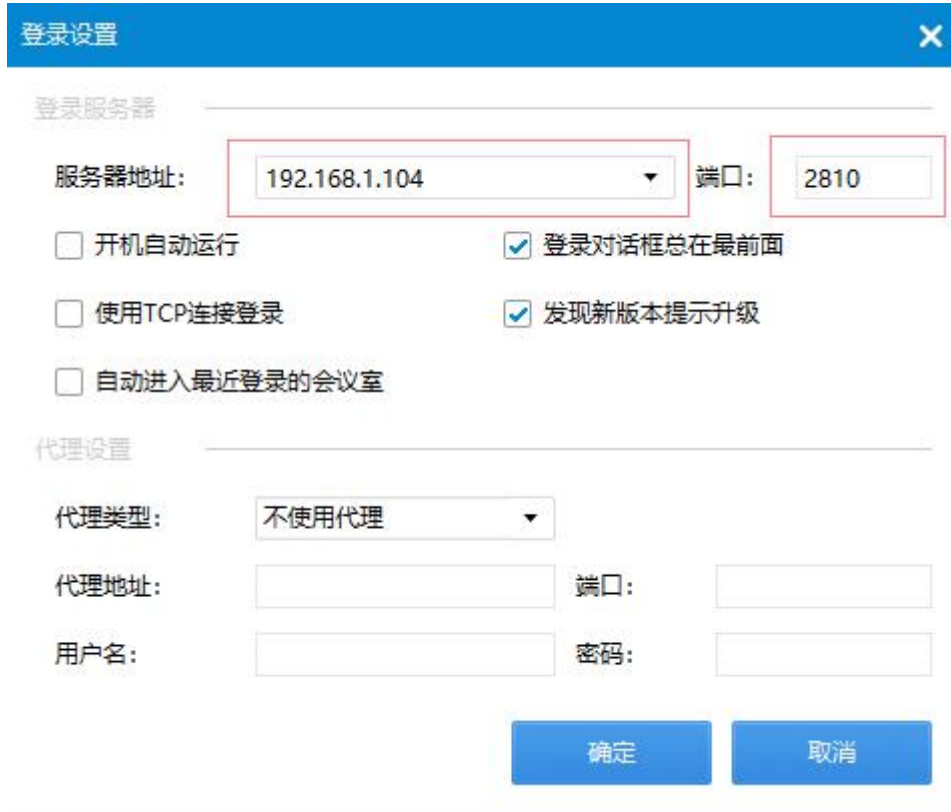

4. 卸载服务器

启动【服务器管理器】, 右键服务器列表, 点击全部卸载。



图 1-4-1

全部卸载结束后，从 Windows 系统的“设置”卸载会云会议服务器，如图所示。



图 1-4-2

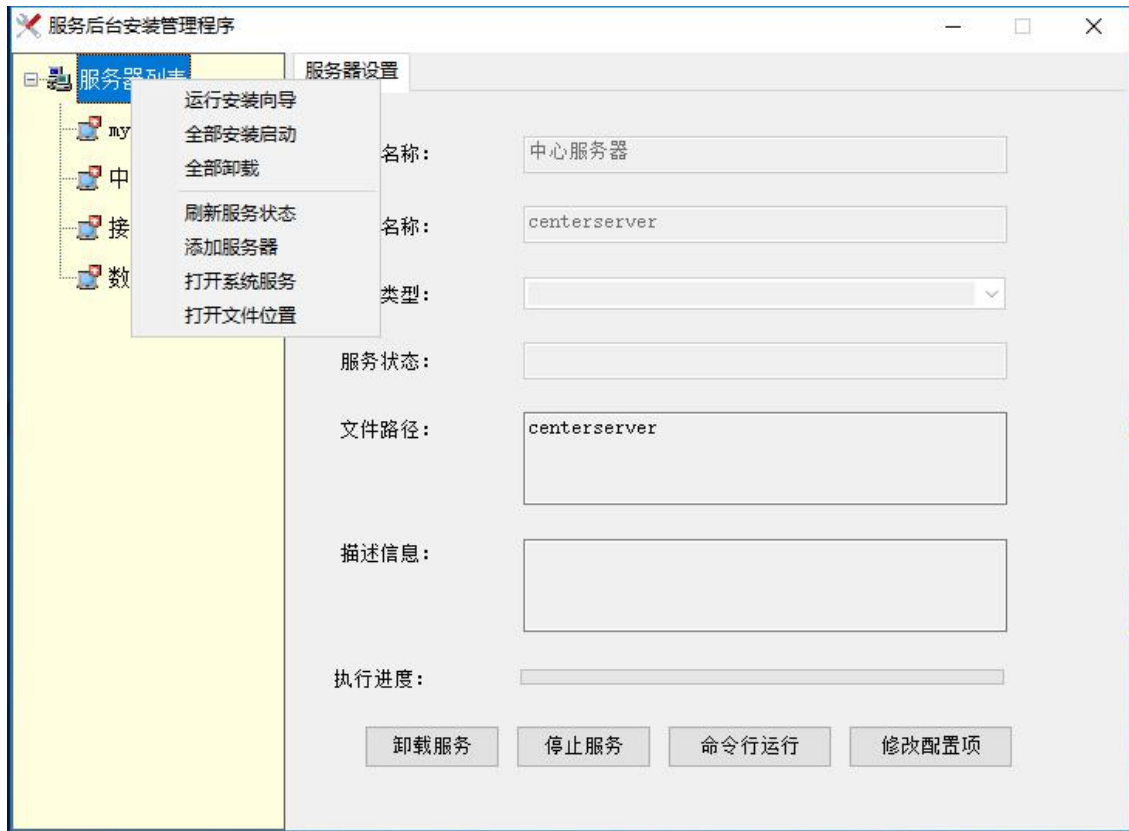
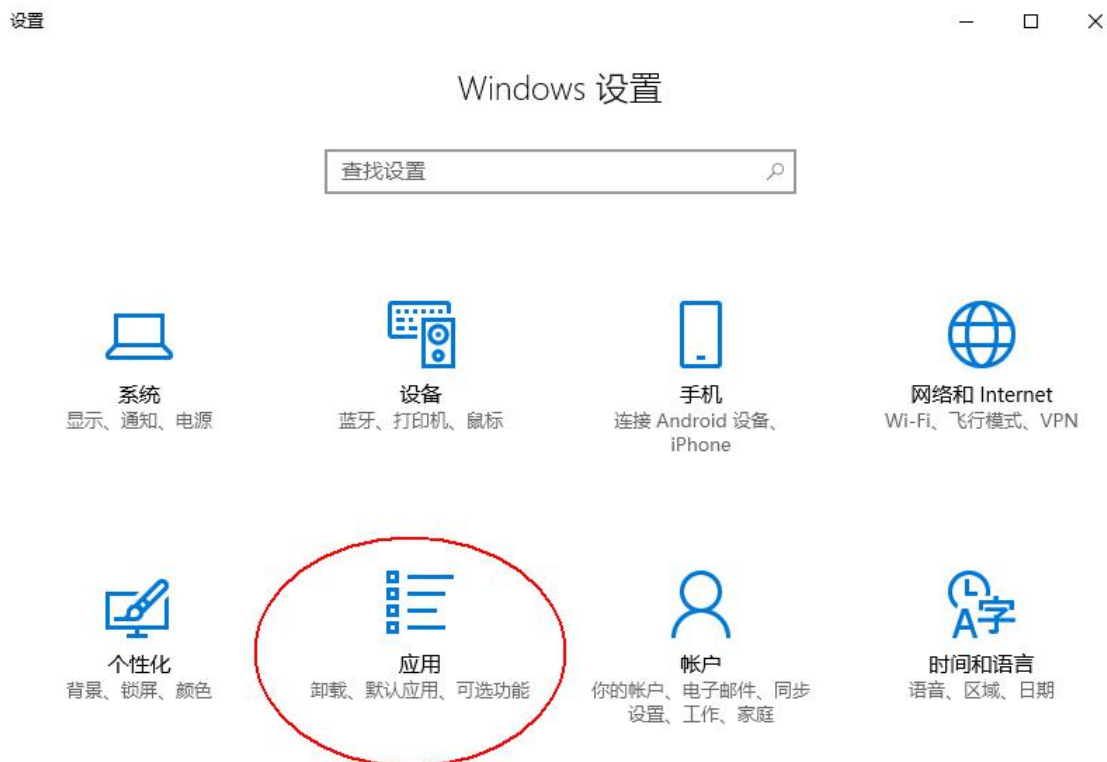
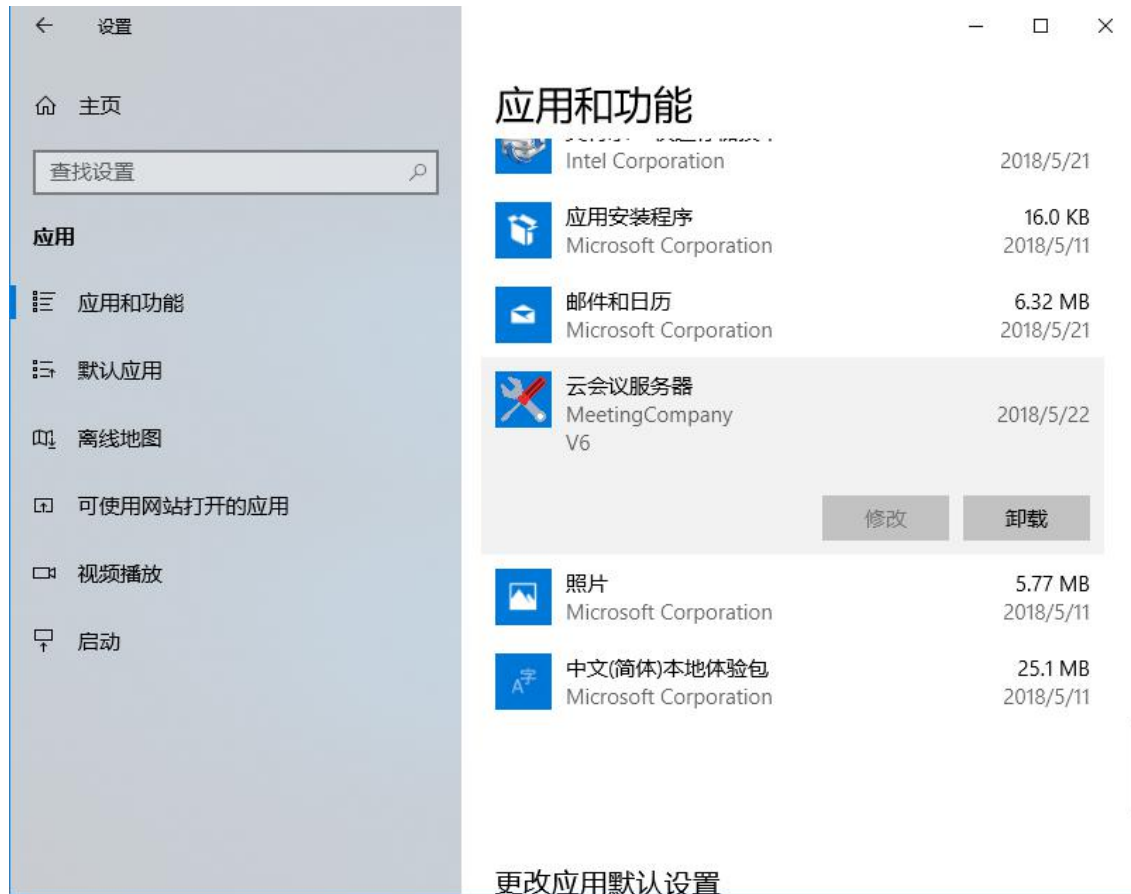

图 1-4-5